



**AVACATIONS**  
LUXURY CONCEPTS

6H4M  MUSLIM TOUR

# SHANGHAI HANGZHOU SUZHOU

yang terletak di tebing Delta Sungai Yangtze di China Timur ialah bandar raya juga bertindak sebagai salah satu pusat kebudayaan, perdagangan, kewangan, perindustrian, universiti terkemuka serta terkenal dengan tarikan pelancong seperti Shanghai Disneyland



Setiap Khamis



2 buah Masjid bersejarah



Tempat ikonik yang terkenal

Shanghai Disneyland | Canglang Pavilion  
West Lake Boat Cruise | Lujiazui Circular Pedestrian Bridge

Permintaan Untuk **PRIVATE GROUP** ialah tertakluk kepada minimum **16 DEWASA**

**GROUND TRAVEL PAKEJ** tidak termasuk Tiket Penerbangan





## Suzhou

merupakan sebuah bandar peringkat wilayah yang terletak di selatan Jiangsu, China. Bandar ini merupakan sebahagian daripada kawasan megalopolis di sekitar Sungai Yangtze, dan menjadi lokasi kepada beberapa universiti terkemuka serta terkenal dengan tarikan pelancong seperti terusan, jambatan batu, pagoda dan taman-taman klasik. Taman Klasik Suzhou telah diiktiraf sebagai Tapak Warisan Dunia UNESCO pada tahun 1997 dan 2000.



# TOUR CODE: 6D4N-HS+DIS-SP

6H4M  MUSLIM TOUR



### D1 KUALA LUMPUR SHANGHAI

Berkumpul di KLIA.  
Penerbangan dari Kuala Lumpur ke Shanghai.

### D2 SHANGHAI - SUZHOU



Diambil oleh pemandu pelancong tempatan. Daftar masuk hotel di Shanghai. Sarapan pagi di hotel. Daftar keluar hotel. Bertolak ke Suzhou. Melawat **UNESCO World Cultural Heritage Site - Canglang Pavilion**, halaman yang dipenuhi dengan pelbagai landskap yang disusun indah. Singgah solat di **Masjid Taipingfang**. Melawat **Qili Shantang Old Street**. Makan malam dan bermalam di Suzhou.



Canglang Pavilion

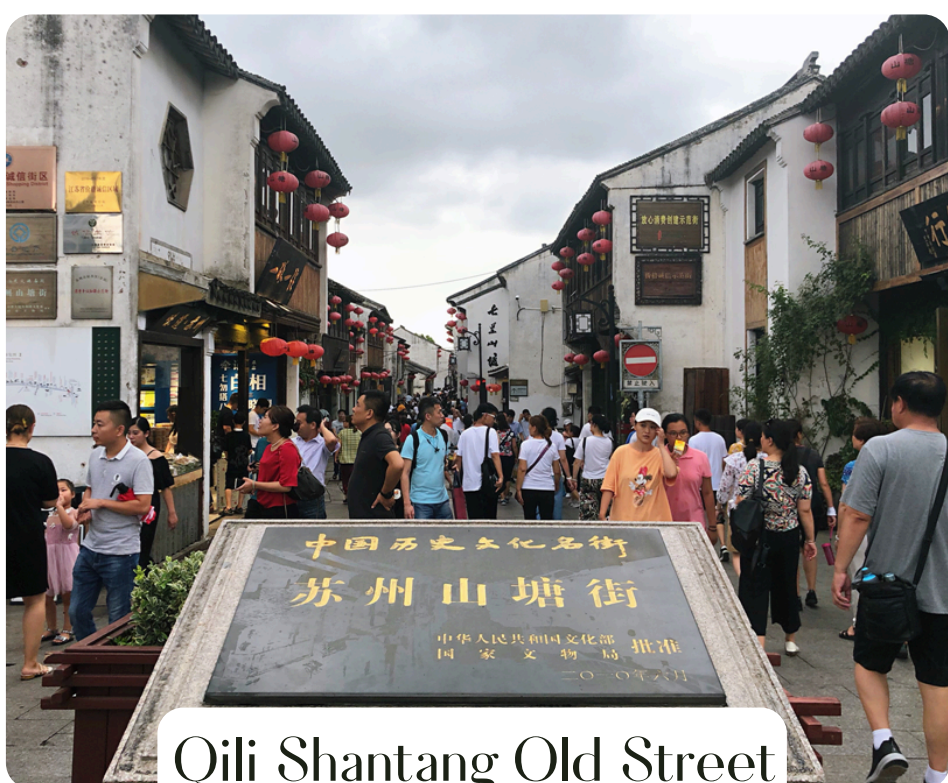

Qili Shantang Old Street

### D3 SHANGHAI - HANGZHOU



Sarapan pagi di hotel. Daftar keluar hotel. Bertolak ke Hangzhou. Melawat **West Lake Boat Cruise + Viewing fish at Flower Harbor + Sudi Spring Dawn**. Singgah solat di **Masjid Hangzhou**. Melawat bersejarah **Qinghefang + Southern Song Imperial Street + Drum Tower**. Makan malam dan bermalam di Hangzhou.



### D4 HANGZHOU - SHANGHAI



Sarapan pagi di hotel. Daftar keluar hotel. Bertolak menuju ke Shanghai. Melawat **Lujiazui Circular Pedestrian Bridge**. Naik ke tingkat 88 Menara Jin Mao untuk menikmati pemandangan panoramik Shanghai. Melawat **Kilang Sutera** (minimum 90 mins) + **Nanjing Road Pedestrian Street**, terkenal dengan cenderamata atau pakaian dari kedai yang terdapat disini termasuk butik-butik terkenal, dan juga **Chenghuang Temple Commercial Area + Fuyou Road Small Commodities Market + The Bund Night Tour**. Makan malam dan bermalam di Shanghai.

### D5 SHANGHAI



Sarapan pagi di hotel. Daftar keluar hotel. Melawat **Shanghai Disneyland sepanjang hari**. (termasuk tiket; manakala RMB 200 tambahan dikenakan semasa musim puncak di Negara China). Bertolak ke Lapangan Terbang Shanghai.



Shanghai Disneyland

### D6 SHANGHAI KUALA LUMPUR

Penerbangan dari Shanghai ke Kuala Lumpur. Tiba di Kuala Lumpur.

Nota:

\*\* Ini adalah aturcara normal mengikut standard aturcara di Malaysia.

\*\* Aturcara perjalanan tertakluk kepada perubahan semasa.

\*\* Aturcara yang tepat akan diberi seminggu sebelum penerbangan.



## Foto Rujukan Hotel

JINHUATING INT. HTL ★★★★★



## HOLIDAY INN EXPRESS ★★★★★



## XI NOBLE HOTEL ★★★★★

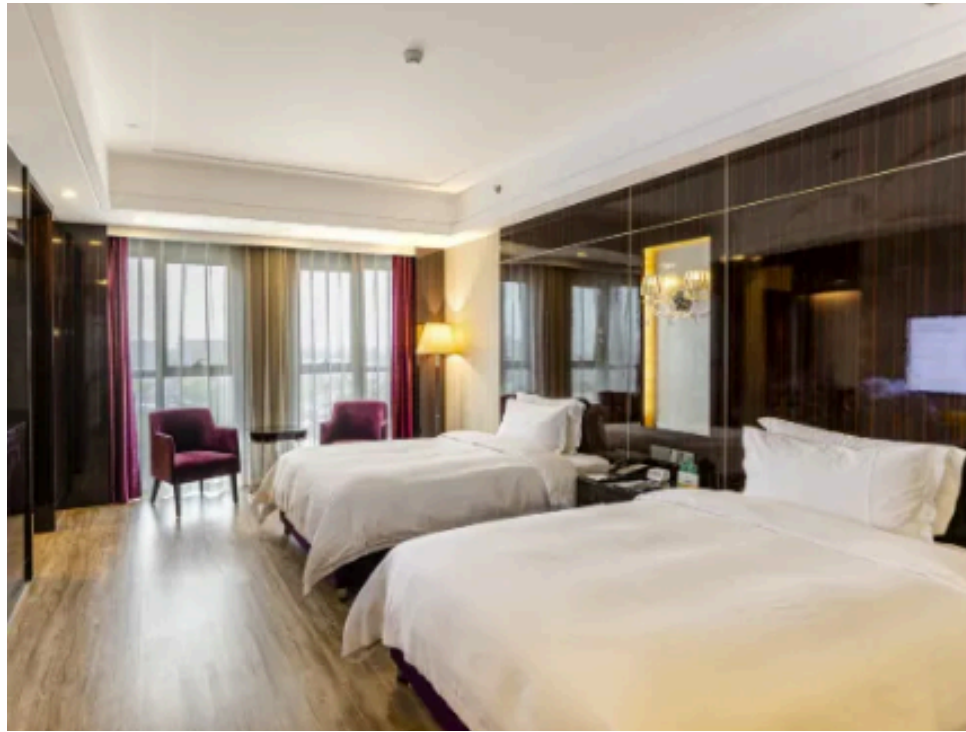

### PENERBANGAN YANG DISYORKAN:

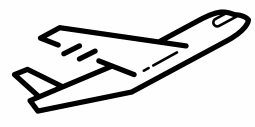

KUALA LUMPUR - SHANGHAI PUDONG (PVG)

D7 330 (MASA 18:50 - 00:20+1)



SHANGHAI PUDONG (PVG) - KUALA LUMPUR

D7 331 (MASA 01:35 - 07:00)



### PAKEJ TERMASUK

- Penginapan hotel bertaraf 4 bintang (berkongsi bilik Twin/Triple)
- Sarapan pagi di hotel
- Makan Tengahari & Malam HALAL sesuai untuk MUSLIM mengikut aturcara
- Pengangkutan tempatan (bas / mini van) berserta pemandu
- Pemandu pelancong profesional berbahasa Inggeris
- Bayaran masuk ke tempat-tempat lawatan mengikut aturcara
- Tips untuk Pemandu pelancong dan pemandu kenderaan
- Melawat tempat menarik



### PAKEJ TIDAK TERMASUK

- Tiket penerbangan
- Perlindungan insuran pelancongan
- Surcaj tambahan kepada harga yang ditawarkan: ketika waktu puncak, perayaan, dan cuti umum
- Servis tambahan di hotel seperti dobi, snek dan minibar dan perkhidmatan porter
- Makanan dan minuman yang tidak dinyatakan dalam aturcara
- Lawatan Tambahan yang tidak dinyatakan dalam aturcara
- Caj tambahan lebihan bagasi
- Visa (jika perlu)
- Kos pengangkutan pergi dan balik dari rumah ke KLIA 1/ KLIA2
- Lain-lain perkara yang tidak dinyatakan



### MAKLUMAN TAMBAHAN

- Aturcara perjalanan akan berubah tertakluk kepada keadaan (bersama notis atau tidak bersama notis)
- Tertakluk terma & syarat



### TARIKH BERLEPAS / DEPARTURE DATES

Bulan	2026	2027
Jan	8, 15	7, 14
Feb	5	25
Mar	19, 26	11, 18
Apr	2, 16	8, 15
May	14, 21, 28	13, 20
Jun	11, 25	17, 24
Jul	---	---
Aug	20, 27	12, 26
Sep	10, 17	9, 23
Oct	15, 29	14, 28
Nov	5, 19	4, 18
Dec	10, 24	9, 23

### Notes:

Empty box for notes.