



4H3M  MUSLIM TOUR
**XIAMEN
GULANGYU**

Xiamen merupakan salah satu daripada 40 bandar teratas dunia berdasarkan penyelidikan saintifik menurut Nature Index. Bandar ini juga menempatkan beberapa universiti utama, termasuk Universiti Xiamen, salah satu universiti paling berprestij di China sebagai ahli Double First Class Universities, Huaqiao, Jimei, Universiti Teknologi Xiamen dan Kolej Perubatan Xiamen.



Setiap Khamis



Masjid Qingjing bersejarah



Tempat ikonik yang terkenal

Island Ring Road | Wulin Ancient Village
Yuyuan Garden | Jimei School Village



Permintaan Untuk PRIVATE GROUP ialah tertakluk kepada minimum 16 DEWASA

GROUND TRAVEL PAKEJ tidak termasuk Tiket Penerbangan



TOUR CODE: 4D3N-XM+GLY-SP

4H3M  MUSLIM TOUR



Pelabuhan Xiamen

merupakan pelabuhan kontena ketujuh terbesar di China dan ke-14 di dunia. Ia merupakan pelabuhan ke-4 di China yang mampu mengendalikan kapal kontena generasi keenam yang besar. Pada 31 Ogos 2010, Pelabuhan Xiamen menggabungkan pelabuhan jiran Zhangzhou menjadi pelabuhan terbesar di Tenggara China.

D1

KUALA LUMPUR
 **XIAMEN**



Berkumpul di lapangan terbang antarabangsa Kuala Lumpur, daftar masuk dan berlepas ke Xiamen. Setibanya, disambut oleh pemandu pelancong tempatan. Melawat **Island Ring Road, One Country Two Systems Beach, Shapowei Art West Zone, Sea Viewing Platform, Zengcuo'an Wenchuang Fishing Village.**



Island Ring Road

D2

XIAMEN



Sarapan pagi di hotel, kemudian bertolak untuk lawatan di Xiamen. Lawatan termasuk **Masjid Xiamen, Pulau Gulangyu** (termasuk feri ticket dan alat audio), **Kumpulan Bangunan Antarabangsa, Taman Yuyuan, Gangzaihou, Jalan Komersial Longtou** serta membeli-belah di **SM City Plaza Xiamen.** Seterusnya, melawat **Zhongshan Road Pedestrian Street.**



Masjid Xiamen

D3

XIAMEN -
GULANGYU



Sarapan pagi di hotel dan lawatan diteruskan di Xiamen dengan kunjungan ke **Shanghai Health Trail dan Yujian Minnan Time Illusion**, sebuah tarikan baharu yang popular. Seterusnya, menikmati **persembahan kebudayaan Southern Fujian Legend Show**. Lawatan diteruskan ke **Jimei School Village, termasuk Dragon Boat Pond, Gui Lai Tang** serta **Tan Kah Kee Former Residence.**



Southern Fujian Legend Show

D4

XIAMEN 
KUALA LUMPUR



Sarapan pagi di hotel, daftar keluar dari hotel. Lawatan diteruskan di Xiamen dengan mengunjungi **China Silk Museum Xiamen dan Xiamen Botanical Garden.** Seterusnya, bertolak ke lapangan terbang untuk penerbangan pulang.



Nota:

** Ini adalah atucara normal mengikut standard atucara di Malaysia.

** Atucara perjalanan tertakluk kepada perubahan semasa.

** Atucara yang tepat akan diberi seminggu sebelum penerbangan.



Foto Rujukan Hotel

Dayi Yiho Hotel ★★★★★

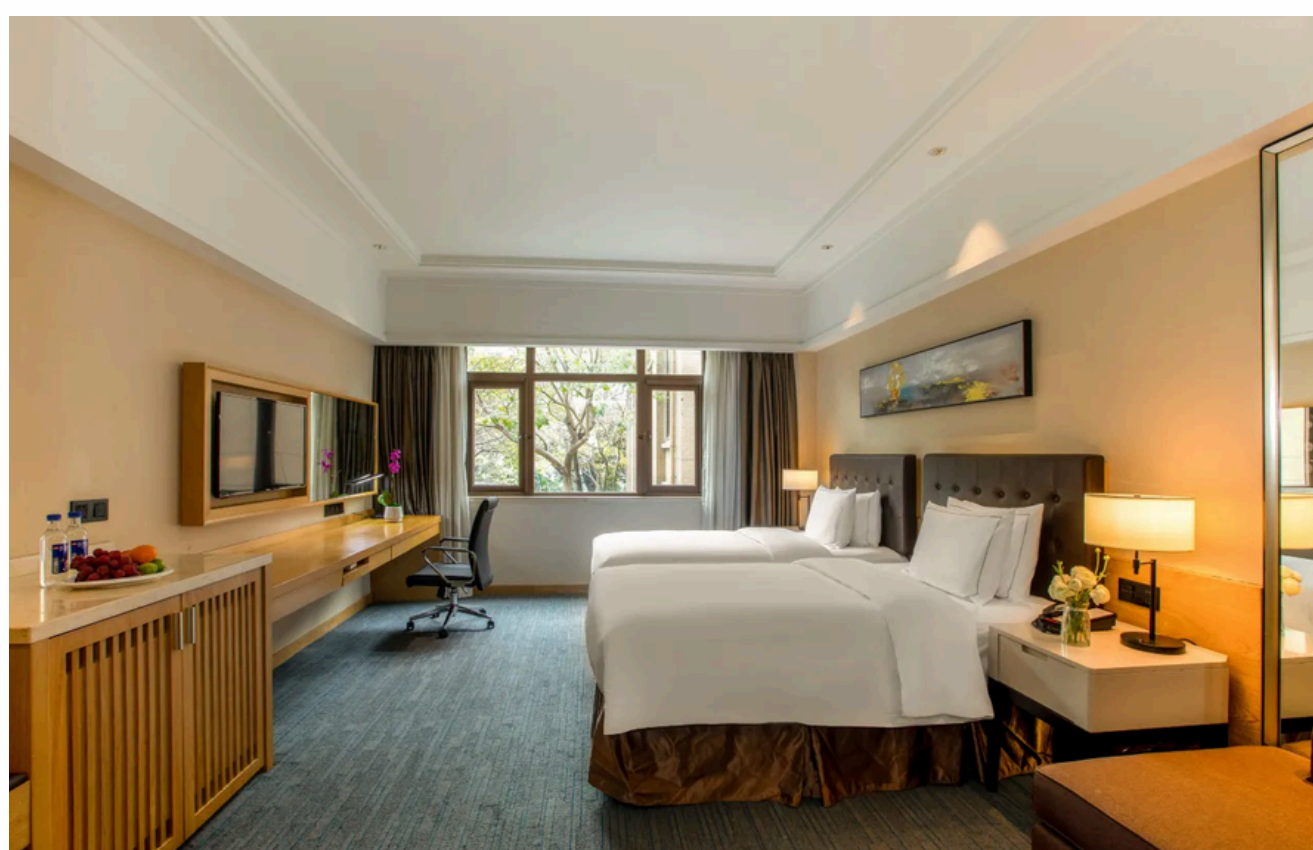

Huamei Holiday Hotel ★★★★★

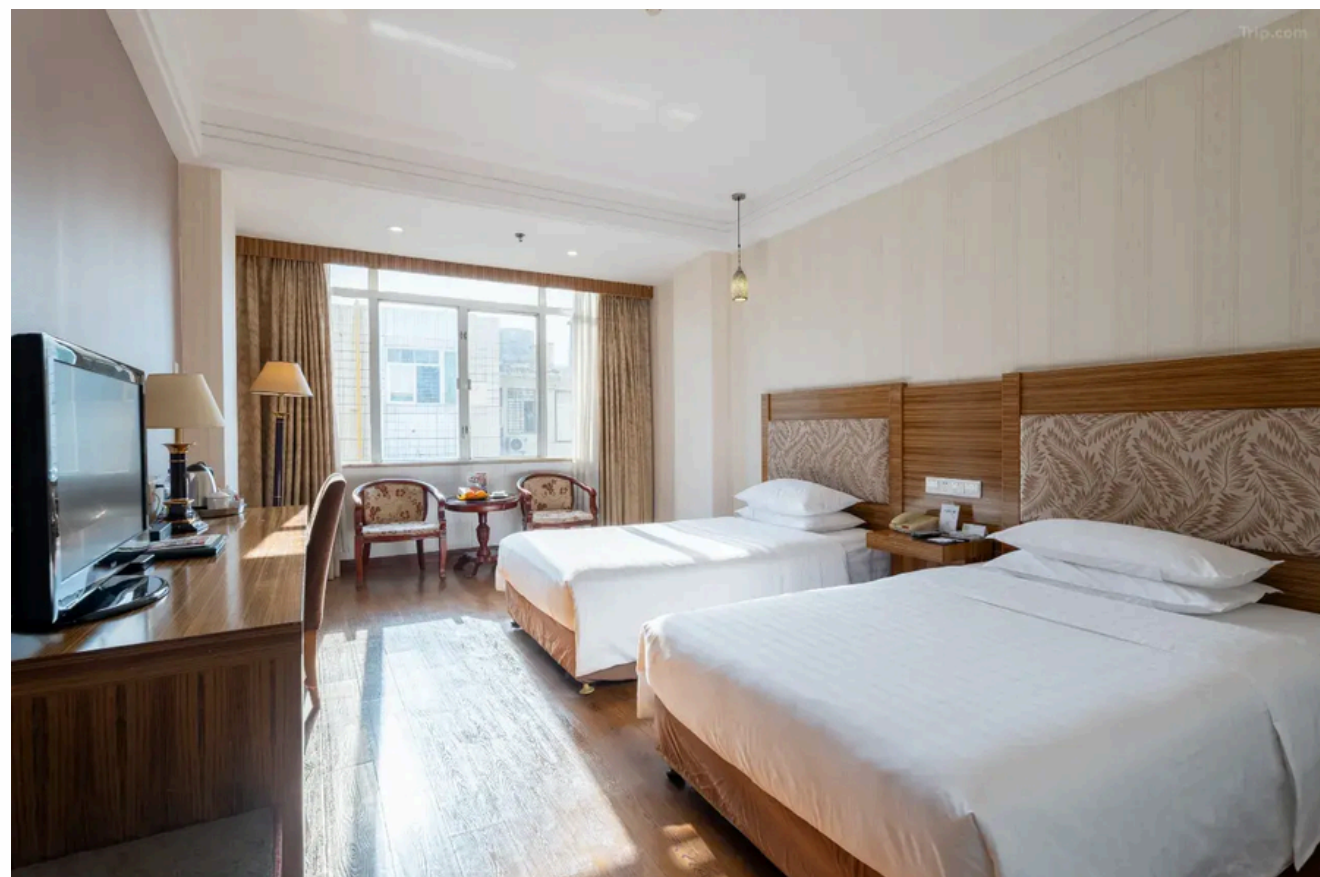

PENERBANGAN YANG DISYORKAN:

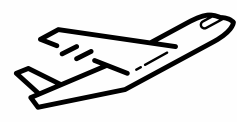

KUALA LUMPUR - XIAMEN (XMN)

MF 824 (MASA 08:00 - 12:25)



XIAMEN (XMN) - KUALA LUMPUR

MF 823 (MASA 19:20 - 23:50)



TARIKH BERLEPAS / DEPARTURE DATES

Bulan	2026	2027
Jan	8, 15	7, 21
Feb	5	---
Mar	19, 26	11, 25
Apr	2, 16	8, 15
May	14, 21, 28	13, 20
Jun	11, 25	3, 24
Jul	---	---
Aug	---	---
Sep	10, 17	9, 23
Oct	15, 29	14, 28
Nov	5, 19	4, 18
Dec	10, 24, 31	16, 23



PAKEJ TERMASUK

- Penginapan hotel bertaraf 4 bintang (berkongsi bilik Twin/Triple)
- Sarapan pagi di hotel
- Makan Tengahari & Malam HALAL sesuai untuk MUSLIM mengikut aturcara
- Pengangkutan tempatan (bas / mini van) berserta pemandu
- Pemandu pelancong profesional berbahasa Inggeris
- Bayaran masuk ke tempat-tempat lawatan mengikut aturcara
- Tips untuk Pemandu pelancong dan pemandu kenderaan
- Melawat tempat menarik



PAKEJ TIDAK TERMASUK

- Tiket penerbangan
- Perlindungan insuran pelancong
- Surcaj tambahan kepada harga yang ditawarkan: ketika waktu puncak, perayaan, dan cuti umum
- Servis tambahan di hotel seperti dobi, snek dan minibar dan perkhidmatan porter
- Makanan dan minuman yang tidak dinyatakan dalam aturcara
- Lawatan Tambahan yang tidak dinyatakan dalam aturcara
- Caj tambahan lebihan bagasi
- Visa (jika perlu)
- Kos pengangkutan pergi dan balik dari rumah ke KLIA 1/ KLIA2
- Lain-lain perkara yang tidak dinyatakan



MAKLUMAN TAMBAHAN

- Aturcara perjalanan akan berubah tertakluk kepada keadaan (bersama notis atau tidak bersama notis)
- Tertakluk terma & syarat

Notes: